

	ALLEGATO	ALL 05.04
		Data: 01.06.02
Struttura Organizzativa Nominativa		Rev. 0

**STRUTTURA ORGANIZZATIVA GENERALE LICEO ARTISTICO DI PORTA ROMANA E
SESTO FIORENTINO – GENNAIO 2024**

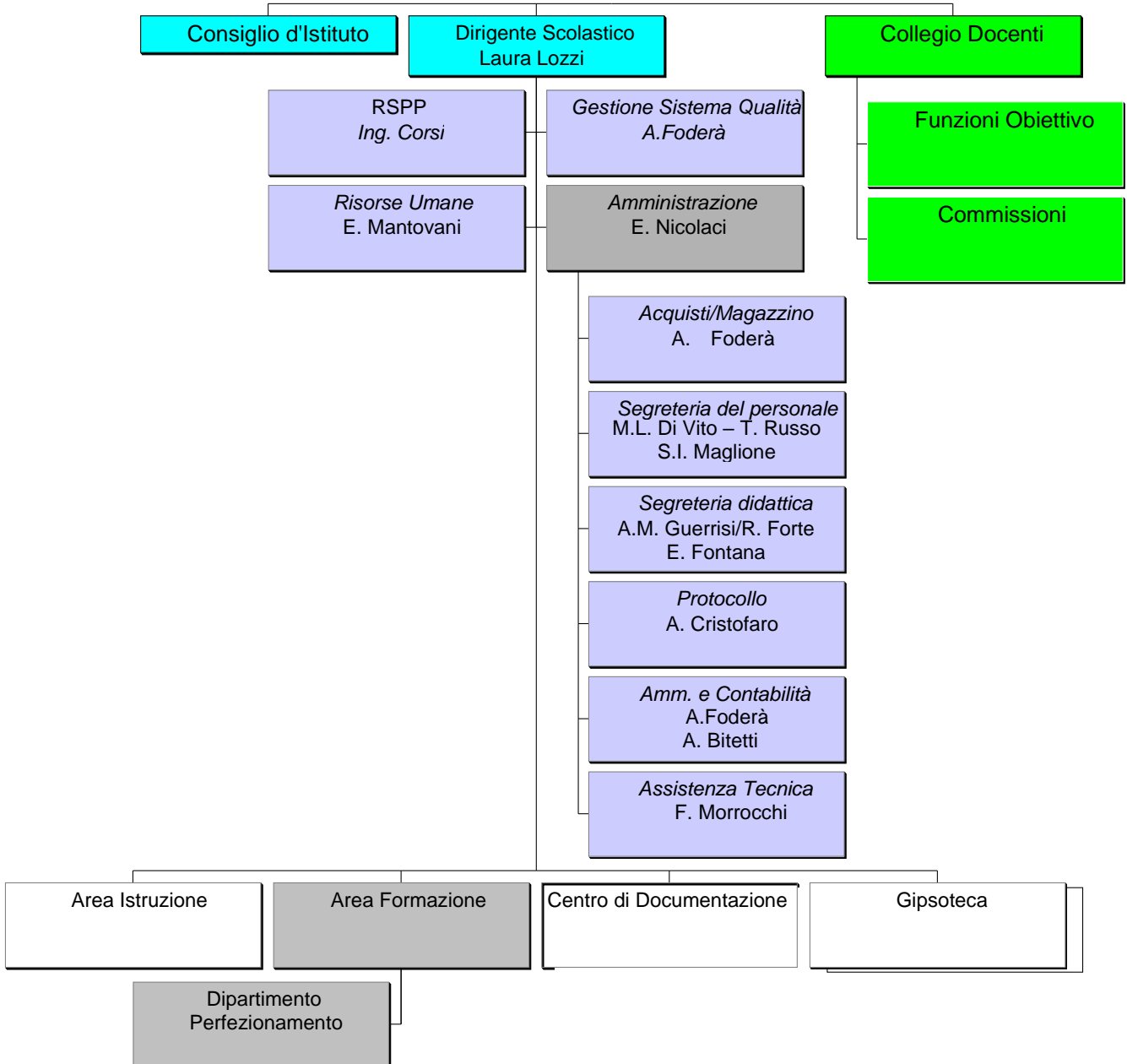
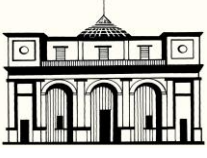

	ALLEGATO	ALL 05.04
		Data: 01.06.02
Struttura Organizzativa Nominativa		Rev. 0

**STRUTTURA ORGANIZZATIVA AREA FORMAZIONE LICEO ARTISTICO DI PORTA ROMANA
E SESTO FIORENTINO – GENNAIO 2024**

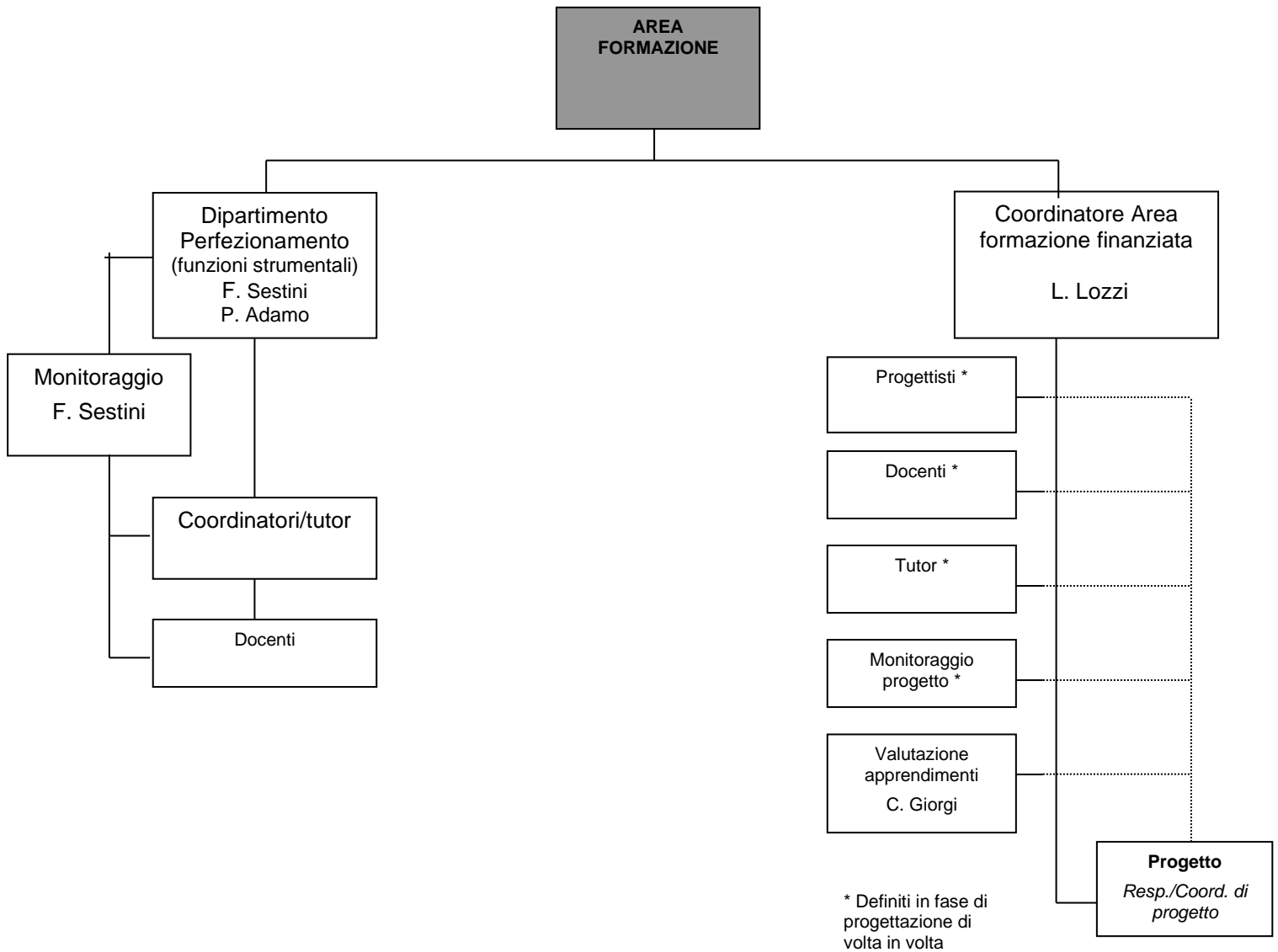

Firenze, 26.01.2024

Il Dirigente Scolastico
Dott.ssa Laura Lozzi

(Documento informatico firmato digitalmente ai sensi del D.Lgs 82/2005
ss.mm.ii. e norme collegate, il quale sostituisce il documento cartaceo e la firma autografa)